Disney
Nr. 23-2024
Donald Duck
EEN VROLIJK
WEEKBLAD

Ik lig in bed met de Gansdorper kippenpip. Gelukkig houdt Katrien de boel draaiende! Hopelijk kan ze goed munten poetsen...

Oom Donald

Hai Donald. Mijn vader had vroeger ook een abonnement en hij kreeg een keer bij een actie een Donald Duck-handdoek. Op de dag waarop het cadeau zou worden bezorgd, moest hij nablijven. Dat vond hij oneerlijk, en dus is hij stiekem naar huis gerend. Eenmaal thuis werd hij weer terug naar school gestuurd, waar hij alles moest opbiechten. Dit verhaal heeft hij al HEEL vaak verteld!

Tamar Hertel

Heeft hij de handdoek toen maar in de ring gegooid, Tamar?

Ergens in dit Duckie rijdt deze wegpiraat rond, die te hard heeft gereden! Je krijgt één minuut om de schobbejak te vinden en op de bon te slingeren, dus PLANKGAS!

Oplossing van vorige week: Bladzijde 38, laatste plaatje.

Brief van de Week

Speciaal voor jou: een bewaardoos + pet!

Hallo Donnie! In DD 25-2023 staat: *Uitdaging! Hoeveel bananen tel jij in dit Duckie?* Ik heb ze geteld en het zijn er 262! Best veel, vind ik. Ik heb de schillen niet meegeteld, want daar zit geen banaan meer in. Het was erg leuk om te doen!

Coco

Dit klinkt alsof je klaar bent voor een grotere uitdaging, Coco! Verderop vind je een hoop loslopende honden. Hoeveel stippen tel je?

COLOFON

Nr. 23 - 30 mei 2024

Donald Duck is een wekelijkse uitgave van DPG Media BV. Van der Madeweg 40, 1114 AM Amsterdam-Duivendrecht.

Hoofdredactie: Ferdi Felderhof. **Stripproductie:** Jos Beekman, Frans Hasselaar, Lotte Roep, Karin Rookhuisen, Bas Schuddeboom. **Redactie:** Yorieke Bos, Mariëlle Heemskerk, Jana van de Hoek, Anouk Koppenaal, Jetty Koster (chef), Simone Ruitenbeek, Nicoline Streng, Jim van der Weele. **Tekenafdeling:** Tim Artz, Maarten Gerritsen, Dorith Graef, Michel Nadorp, Jan-Roman Pikula. **Vormgeving & technische bewerking:** Gidy Blom, Mandy Borstlap, Ellen Hagenaars (artdirector), Carlos Ramnath. **Productie-assistent:** Roos Schultheiss.

Aan deze editie werkten mee: Olav Beemer, Kristel Bosua, Marina Campenni, Ralf Corsten, Marloes Dekkers, Jonathan van Engelenhoven, Massimo Fecchi, Cesar Ferioli, Evert Geradts, GFB Group, Mau Heymans, Alex van Koten, Wilma Leenders, Kelly Leever, Lotet20, Ralph du Mosch, Peter Nilsson, Vera Oosterom, Dorien Pool, Ahmad Resh, Studio Comicup, Ad Timmers, Victor Venema.
Directeur DPG Media: Erik Roddenhof.
Directeur Magazines: Joyce Nieuwenhuijs.
Managing Director Kids: Sanne Linssen.

SERVICE EN INFORMATIE
Adverteren: Via +31 (0)88-013 96 40, adverteren@dpgmedia.nl.
Nieuwe abonnementen: Kijk op DonaldDuck.nl/abonnementen. Je abonnement wijzigen of opzeggen? Dat kun je zelf regelen via opzeggen.DonaldDuck.nl.
Klantenservice: Regel al uw abonnementszaken veilig en snel op Mijn Omgeving via mijnomgeving.DonaldDuck.nl. U kunt hier terecht voor uw verhuizing, abonnementswijziging, bezorgklachten en het beheer van uw nieuwsbrieven. Op alle abonnementen zijn onze abonnementsvoorwaarden van toepassing. U vindt de abonnementsvoorwaarden onderaan op mijnomgeving.DonaldDuck.nl. Wilt u contact met onze Klantenservice? Op Mijn Omgeving vindt u de beste manier om uw vraag te stellen.

Brievenbus

OOMDONALD@DONALDDUCK.NL ● DONALDDUCK.NL ● VAN DER MADEWEG 40, 1114 AM AMSTERDAM-DUIVENDRECHT

Post sturen naar Duckstad? Oom Donald gaat ervan uit dat je toestemming daarvoor hebt van je ouders/verzorgers en behoudt zich het recht voor je reactie te plaatsen en eventueel te bewerken en/of in te korten. Je ontvangt hierover van tevoren geen bericht, behalve als je Brief van de Week wordt.

Uit de oude (verkleed)doos

Merlijn (4 jaar) *vond tussen de verkleedkleren van zijn moeder een matrozenpakje uit 1987! "Hij is er heel blij mee en loopt de hele dag te kwaken!" aldus zijn zusje* ***Luise (8 jaar)****.*

Brief aan...

Hoi lieve, soms woedende, maar toch heel aardige Katrien. Ik ben echt dol op uw verhalen en ik heb een paar vragen: 1. Hoe houdt u het uit met die twee rare eenden? 2. Hoe is het daar in Duckstad? 3. Wie is uw favoriete lid van de Damesclub? 4. Wie kiest u: Donald of Guus?

Evelien Zwoferink

Wat leuk om te horen, Evelien! 1. Dat vraag ik mezelf ook af. Vrijwel DAGELIJKS! 2. Druk, want ik moet invallen voor Donald in het geldpakhuis. Normaal zit ik op kantoor, maar nu moet ik de kluis in als muntenpoetser! 3. Clarabella, Klaartje, Minnie en ik zorgen áltijd dat we gezellig bij elkaar zitten! 4. Oh, eh... oom Dagobert roept! Ik moet hoognodig een stapel biljetten strijken! Doei, doei!

Nieuw in het Duckstedelijk Museum:

Madam Mikmak, door ***Vera Jansen (5 jaar)****.*

Prijzen en voorwaarden: Voor actuele abonnementstarieven zie DonaldDuck.nl/klantenservice.
Informatie over de inhoud: Mail naar oomDonald@DonaldDuck.nl.
Distributie losse verkoop: Aldipress BV Utrecht, T +31 (0)30-666 06 11. Buiten Benelux: Logipress BV, Montfoort, info@logipress.nl.
Leesportefeuille: Zonder schriftelijke toestemming van de uitgever is opname van deze uitgave in een leesportefeuille niet toegestaan.
Leveringsvoorwaarden: Levering van tijdschriften en levering/verkoop van Welkomstgeschenken en Artikelen geschiedt volgens de Leveringsvoorwaarden Abonnementen, Welkomstgeschenken en Artikelen. Kijk voor de voorwaarden op dpgmediamagazines.nl/klantenservice. U kunt ze ook schriftelijk opvragen bij DPG Media BV, Van der Madeweg 40, 1114 AM Amsterdam-Duivendrecht. Artikelen zijn alleen in Nederland te bestellen. Voor alle premies/aanbiedingen/acties in Nederland geldt: zolang de voorraad strekt. Om het milieu te sparen, verzenden we dit magazine zonder plastic seal naar abonnees. Als er bijlagen of instekers bij dit magazine zijn, ontvangen abonnees die in een papieren envelop.
Privacy: DPG Media BV verwerkt persoonsgegevens van haar abonnees en klanten in het kader van de dienstverlening. Deze gegevens worden onder andere gebruikt ter uitvoering van de met u gesloten overeenkomst(en) en om u de overeengekomen dienst(en), product(en) en/of informatie te leveren. Wanneer u een abonnee of klant bent van DPG Media BV of wanneer u hier toestemming voor heeft gegeven, gebruikt DPG Media BV uw persoonsgegevens ook voor direct marketingdoeleinden, zodat aan u soortgelijke aanbiedingen kunnen worden gedaan via e-mail en telefoon. U kunt zich hier te allen tijde voor afmelden. Meer informatie over de verwerking van persoonsgegevens door DPG Media vindt u in het privacy statement van DPG Media, dat u kunt bekijken via privacy.dpgmedia.nl. Hierin kunt u tevens vinden hoe u uw persoonsgegevens kunt inzien, aanpassen of verwijderen. Heeft u vragen? Mail naar privacy@dpgmedia.nl.

Surf voor een abonnement op jouw favoriete tijdschrift, leuke Donald Duck artikelen én voor een vrolijke website naar DonaldDuck.nl.

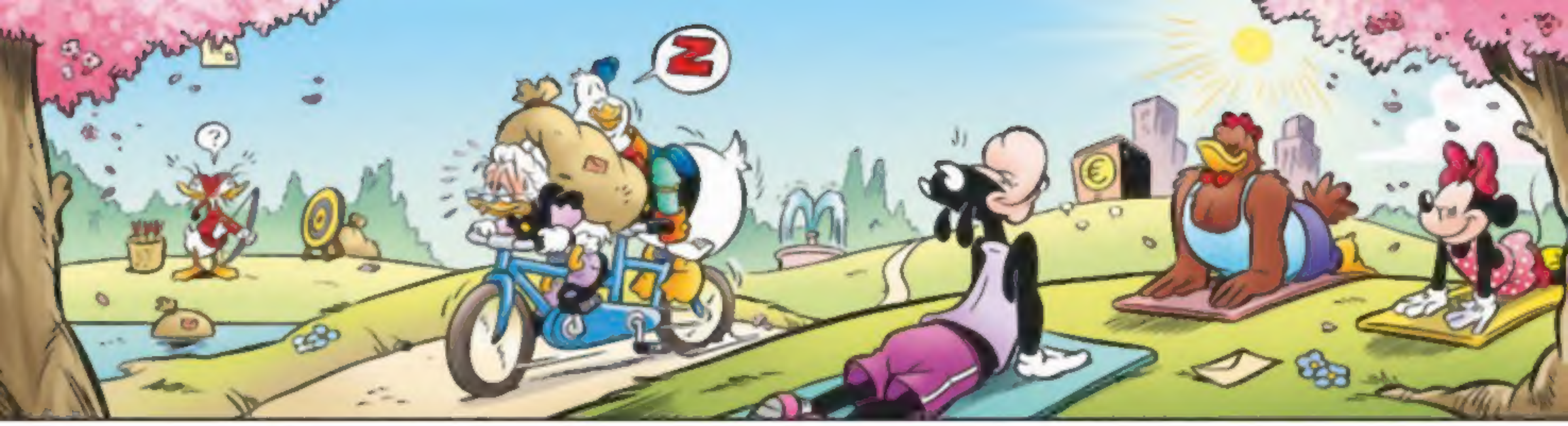

Klein maar fijn

"Gezellig lezen zo, hoor! Maar wel een beetje krap!" aldus **Fieke**, **Tijn**, **Elle** en **Daan Mares**.

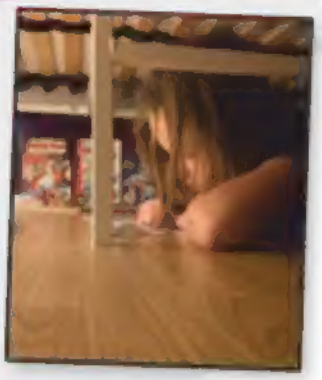

Emma Nahon heeft onder haar bed een Donald Duck leeshoek gemaakt. "Het is er gezellig en knus!"

Vrolijk feitje

Oma zal haar eerste logeerpartij bij Donald en de neefjes niet snel vergeten. Ze vond al die moderne snufjes in het huishouden maar niets…

SCAN JE DEZE AL?

Elke maandag en vrijdag kun je lekker speuren in de Donald Duck app*! Stort je deze week op een Kwik, Kwek en Kwak lossen 't op!

*Alleen voor abonnees.

Abonnee van de Week

Ik lees het liefst de Duckstadkrant!

CARMEN BRUMMELMAN
(13 jaar)

Favoriete figuur… Willie Wortel, omdat hij altijd geinige dingen uitvindt.

Als ik Willie Wortel was… zou ik uitvinden dat je met dieren kunt praten.

Als ik oom Dagobert was… zou ik heel veel speelgoed voor mijn broertjes kopen.

Als ik Madam Mikmak was… zou ik zieke mensen beter toveren.

Mijn grootste Goofy-momentje (blunder)… Ik heb een keer de verkeerde boeken ingepakt voor school.

Dit is mijn Woudlopersnaam… C.O.W. (Coole, Onverslaanbare Woudloper).

Als ik één dag een stripfiguur mag zijn, kies ik voor… De Zware Jongens. Dan kan ik overvallen plegen zonder dat ik de volgende dag een strafblad heb.

Dit verhaal zal ik nooit meer vergeten… Het geluksdubbeltje van oom Dagobert was gezonken.

Dit heb ik geleerd uit het blad… Met puin kun je heel leuke dingen maken, zoals Puindorp!

Daarom moet iedereen de Donald Duck lezen… Het brengt je na een drukke dag tot rust.

Leukst in de app… Dat weet ik echt niet.

Wil jij óók Abonnee van de Week worden? Op **DonaldDuck.nl/post** staat een formulier dat je kunt invullen.

HET LAATSTE NIEUWS UIT DUCKSTAD LEES JE OP BLADZIJDE 30!

België: De verwerkingsverantwoordelijke voor de gegevensverwerking van Belgische abonnees is DPG Media NV (België), contact via DonaldDuck.nl/klantenservice, telefoonnummer +32 (0)2 556 41 50 (op werkdagen van 8.00-16.30 uur). Uw persoonsgegevens worden verwerkt in overeenstemming met het privacybeleid van DPG Media NV.

Copyright notice en auteursrechtvoorbehoud: © 2024, DPG Media BV. Niets uit deze uitgave mag geheel of gedeeltelijk worden verveelvoudigd, worden opgeslagen in een geautomatiseerd gegevensbestand of openbaar worden gemaakt, op welke wijze dan ook, zonder schriftelijke toestemming van de uitgever. De uitgever sluit elke aansprakelijkheid voor schade als gevolg van druk- en zetfouten uit.

© 2024 Disney

Katrien Duck
HET SPOOK VAN HET GELDPAKHUIS
H2022-312
HATSJOE!
Duidelijk! Een klassiek geval van Gansdorper kippenpip... en niet de milde variant!
Maar geen paniek! Een dagje rust en meneer hier is er weer bovenop!
SNIF! SNOTTER!
ZUCHT! Arme Donald!
Ik heb me nog n-nooit ZO beroerd gevoeld! W-wat nu? Ik ben onmisbaar!
Rustig maar! Ik houd de boel wel draaiende tot jij weer beter bent!
Wij gaan wel met de bus naar school!
N-neem jij de telefoon op, Katrien? Anders bezwijken mijn verkrampte spieren onder het gewicht!
TRRRING!
HIHI! Je hebt je rol als patiënt snel gevonden!
Ik ben de beroerdste niet! Hoe minder je doet, hoe sneller je beter bent!
Met Katr...
Waar blijft Donald? Hij had al drie minuten geleden in het geldpakhuis moeten zijn!
Oei! Dat kan er zo te horen maar één zijn...
Donald ligt op bed, oom Dagobert! Hij heeft de Gansdorper kippenpip!
Wat een slapjanus! En mijn ongepoetste munten dan?
POK! POK!

Hoor dan! U wilt toch niet dat er snot op uw munten komt?
TSJOE!
Hmm, daar zit wat in! Maar een vervanger is te duur!
Ik weet het goedgemaakt! IK ga uw munten poetsen! Tot Donald weer beter is!
SLIK!
Vooruit... maar je werkt voor hetzelfde tarief van dertig cent per uur!
W-werken voor oom Dagobert? Je lijkt wel gek!
IEMAND moet toch voor brood op de plank zorgen terwijl jij in de lappenmand ligt?
En wie weet, misschien ontdek ik mijn roeping wel! Tot vanavond! En blijf onder de wol, hè?
Ik zou b-blij moeten zijn, maar toch...
Later...
Het is zeer verantwoordelijk werk, Katrien!
KSST!
WEG!
Al dit geld moet gepoetst en gestreken worden! Het poetsmiddel ligt hier!
Komt goed, oom Dagobert! Ik kan net zo snel werken als Donald!
Dat mag ik hopen! Dit inwerken gooit mijn hele schema in de war! En tijd is geld!
Wees gerust, uw geld is in goede handen!
Intussen, in een achterbuurt...
Nog even en het fortuin van Dagobert Duck is van ons!
GEHEIM SCHUILHOL ZWARE JONGENS

Na jaren hersenkraken is het eindelijk gelukt!
En allemaal dankzij ons geniale broertje!
Ach kom, het is maar een hobby!
176-167
176-671
176-761
Niet zo bescheiden, 761! Je hebt ingebroken in Dagobert Ducks personeelssysteem!
Cyber-criminaliteit is de toekomst!
Op deze tablet kunnen we precies zien waar iedereen zich bevindt!
Geen verrassingen meer! We zetten iedereen in het geldpakhuis vast!
En dan kunnen wij rustig onze gang gaan!
Precies! Het geldpakhuis is straks ons eigen privé-pretpark!
Genoeg geleuterd! Actie!
Intussen...
Hoe gaat het, Katrien?
Als een speer, oom Dagobert!
Uw geld heeft nog nooit zo geblonken! U herkent het niet meer terug!
Wees je wel zuinig met het poetsmiddel?
Laat mij nu maar lekker mijn gang gaan, dan kunt u zich op andere zaken richten!
Goed! Ik ga kijken wat de rest van 't personeel uitspookt!

En...
Doorrekenen, stelletje treuzelaars! Ik betaal jullie niet om te lanterfanten! De boekhouding moet tot op de cent nauwkeurig kloppen!
STEUN!
PUF! Ja, meneer Duck! Nee, meneer Duck!
Pennings! Ben je hier de zeven vergeten?
Eh... u heeft gelijk!
Meneer Duck, mag ik even storen?
Deze heren hebben een afspraak, zeggen ze!
Oh ja? Er staan vandaag geen investeerders op de agenda!
We zijn de gebroeders Zwarejongski, meneer Duck! Excentrieke miljardairs! We hebben een voorstel dat u niet kunt weigeren!
Wij stellen de grootste verzameling SLOBKOUSEN ter wereld samen!
Die van u zouden de KROON zijn op de collectie! We bieden tienduizend euro per slobkous!
Tiend... AKKOORD!
Zo zie je maar weer! Voor een doorgewinterde magnaat als ik liggen de kansen voor het oprapen!
Dan pak ik even mijn portemonnee!
Zeg 't maar, meneer Zwarejongski! Wilt u pinnen of... SLIK!
Je bent er met open ogen in getuind!
Handen omhoog, jullie!
De Zware Jongens! Het was ook te mooi om waar te zijn!
In levenden lijve, Dagobert! Iedereen meekomen naar de kantine!
We weten iedereen te vinden, dankzij dat handige personeelssysteem van je!

SLIK! Wie had ooit gedacht dat de Zware Jongens aan het langste eind zouden trekken?
Intussen...
Nog even en de gepoetste muntenstapel bereikt het plafond! Wat een uitzicht!
En wat een stilte! Het lijkt wel of ik de enige ben in het gebouw...
JOEHOE! Is er iemand?
Intussen...
...Eugenia... Pennings... Dat zijn ze allemaal! Iedereen is in de kantine!
Ook die suffe neef van hem?
Daar zeg je wat! Die mag geen roet in het eten gooien!
Kalm maar! Kijk hier eens!
176-761
176-167
Donald heeft zich ziekgemeld! Staat ook allemaal in het systeem!
Lang leve 761's digitale knobbel!
176-671
176-167
Je kent het plan, 761! Zorg dat niemand ontsnapt!
Dan vullen wij onze zakken in de kluis!
ZUCHT! Zij doen het leuke werk en ik mag voor oppas spelen!
Daar zitten we dan!
Hebben we niet iets om de tijd te doden?

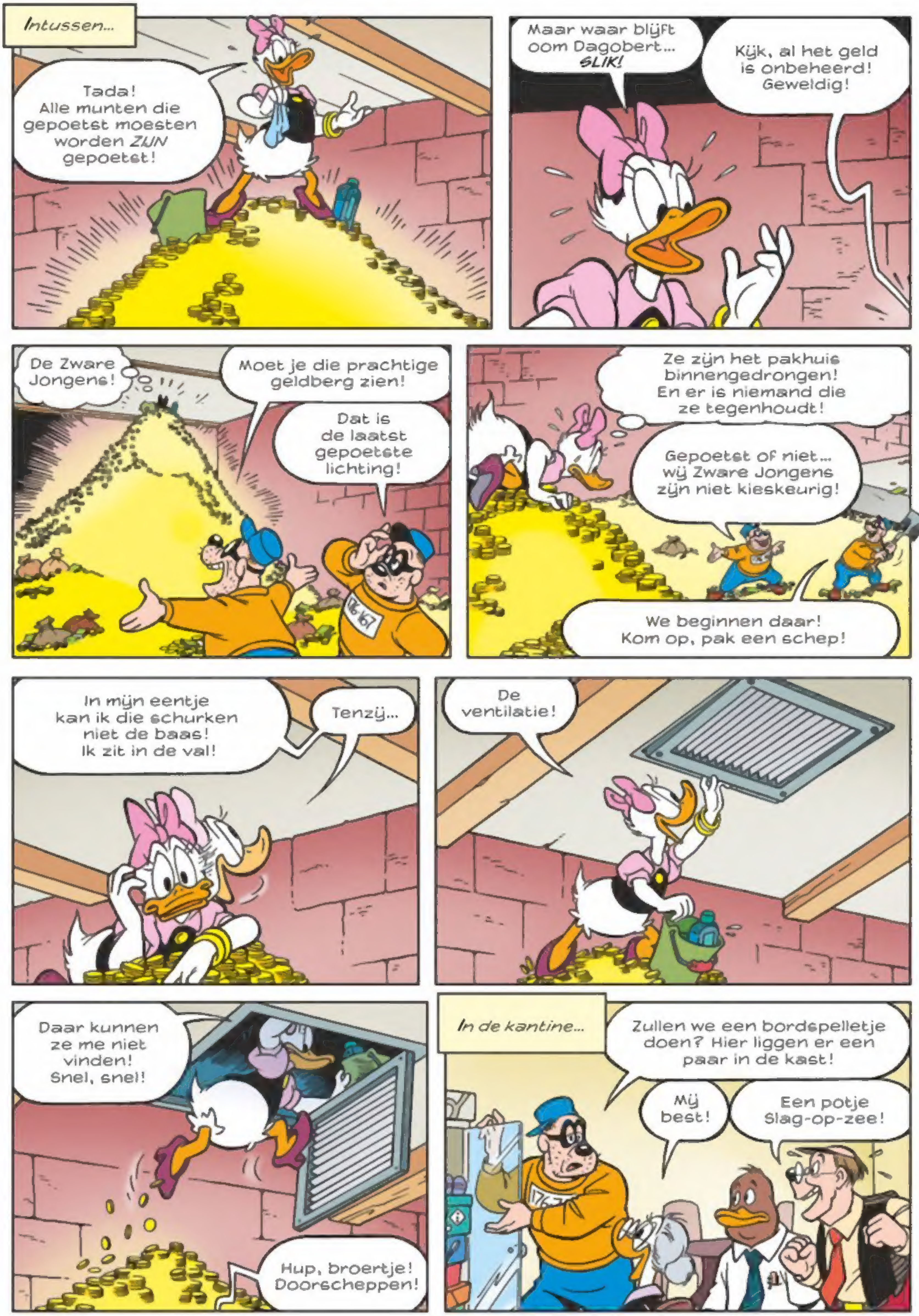
Intussen...
Tada! Alle munten die gepoetst moesten worden ZIJN gepoetst!
Maar waar blijft oom Dagobert... SLIK!
Kijk, al het geld is onbeheerd! Geweldig!
De Zware Jongens!
Moet je die prachtige geldberg zien!
Dat is de laatst gepoetste lichting!
176-167
Ze zijn het pakhuis binnengedrongen! En er is niemand die ze tegenhoudt!
Gepoetst of niet... wij Zware Jongens zijn niet kieskeurig!
We beginnen daar! Kom op, pak een schep!
In mijn eentje kan ik die schurken niet de baas! Ik zit in de val!
Tenzij...
De ventilatie!
Daar kunnen ze me niet vinden! Snel, snel!
Hup, broertje! Doorscheppen!
In de kantine...
Zullen we een bordspelletje doen? Hier liggen er een paar in de kast!
Mij best!
Een potje Slag-op-zee!

Dat kun je alleen met zijn tweeën spelen!
Duckopoly dan?
Nee, meneer Duck heeft het speelgeld weggegooid!
Ja! Als ik ergens een hekel aan heb, is het valsmunterij!
Wat een kippenhok! Niet allemaal door elkaar!
Gans-erger-je-niet!
Rotz! Keiharde strategie!
Ja, dat hebben we dus niet!
Intussen...
Hier zit ik voorlopig veilig! Maar wat nu?
EEN BEETJE HELD, ZWEMT IN HET GELD...
HIJG! Zwaar werk, dat poenscheppen!
Als we eenmaal miljonair zijn, hoeven we nooit meer een vingerkootje uit te steken!
Nog steeds niemand die ingrijpt! Ik moet hier weg!
Op hoop van zegen! Als ik maar niet verdwaal in dit doolhof!
In de kantine...
Iedereen heeft een set kaarten! Als je er vier dezelfde hebt, roep je KWARTET!
En als je er drie hebt? Wat roep je dan?
Mijn kaarten zitten ondersteboven!
Zijn er ook kanskaarten?
Ik snap het niet!
Ik heb er vier! BINGO!
KWARTET, oen! Ik leg het nog één keer uit!
STEUN! Jullie spelen stomme spelletjes, terwijl ik mijn FORTUIN verlies!
Intussen...
De zakken zitten helemaal vol!
Meer kunnen we niet dragen!

Op je rug ermee en naar de vluchtauto!
Als we op de boot naar Zontropië zitten, laat 761 het personeel vrij!
SLIK! Een splitsing! Welke kant moet ik op?
Wie had ooit gedacht dat mijn eerste werkdag als muntenpoetser zo afschuwelijk zou zijn? En er is niemand die me kan helpen! Het geldpakhuis is uitgestorven!
Wacht! Stemmen! Er lopen mensen onder de schacht!
Hierheen, broertje!
De Zware Jongens gaan er met de buit vandoor! En ik ben machteloos!
GNA GNA! Doorlopen, broertje!
Kom op, Katrien! Kun je dan niets bedenken om ze te slim af te zijn?
Dat IS het!
Dringt het al tot je door dat we steenrijk zijn?
Jup! En ik weet ook wat ik met al die heerlijke centen ga doen!
Een villa kopen met zwembad en opblaasbeest!
En elke dag taart als avondeten!

BOEOEOEOE...
Alle koevoeten! W-was dat je maag, 671?
N-nee, het was een stem! Een akelige, griezelige STEM!
M-maar dat kan niet! Iedereen zit in de kantine!
BEHALVE IK... CATHARINA DUCKOWICZ, HET SPOOK VAN HET GELDPAKHUIS!
BOEOEOE!
S-spook?
D-dit pakhuis is van Dagobert Duck!
W-wat doe jij hier?
IK BEN DE VORIGE SECRETARESSE! DIT WAS JARENLANG MIJN DOMEIN!
IK HAAT BOEVEN! WIE AAN MIJN GELDPAKHUIS KOMT, KOMT AAN MIJ!
Goedgelovige sufferds! Ze trappen erin!
Ik zal de spookhuisbeleving nog wat aandikken!
HOREN JULLIE MIJN KETENEN RAMMELEN? IK ZAL JULLIE LEREN MIJN RUSTPLAATS TE VERSTOREN!
BENG!
KLANG!
BOEOEOE!
KLENG! KLETTER! BENG!
L-laat ons met rust! We zijn onschuldige boeven!
Breng de buit in veiligheid!
Ik volg ze door het hele geldpakhuis!
CATHARINA DUCKOWICZ ZAL NIET RUSTEN VOORDAT JULLIE HAAR GELDPAKHUIS UIT ZIJN!
BENG!
KLANG!

HIJG! Ik ben kapot! Even bijkomen!
Maar dat spook hebben we mooi afgeschud!
Ze staan onder dit rooster!
ERVAAR MIJN IJZIGE GENADESLAG!
WAAAH!
FLATS!
Ik... ik voelde een ijskoude rilling!
DAT IS PAS HET BEGIN! GEEF JE OVER, OF HET ZAL JULLIE BEZUREN!
Misschien kunnen spoken niet traplopen!
Dit spook heeft geen trappen nodig! Deze schacht leidt naar de zolder!
BRRR! Ik zie geen hand voor ogen!
Maar ook geen spook! Als we ons hier verstoppen, kan ze ons misschien niet vinden!
Het loopt dood! Dit is mijn laatste kans om ze flink te laten schrikken!
Hmmm! Het enige dat ik bij me heb is het poetsmiddel!
H-hoor jij dat geluid? Z-zou dat het spook zijn?
Het komt uit de ventilatie!

PFIEW! Het was het rooster maar, dat zit los!
Wacht... zie ik daar iets bewegen?
KRAAK!
BWAHAHA! DE WRAAK VAN CATHARINA DUCKOWICZ IS NABIJ!
WAAAH!
Catharina Duckowicz! Ze komt zich wreken!
Maak dat je wegkomt!
Die muntenpoets is dan geen schoonheidsmasker...
...maar wel een goede boevenverwijderaar!
Een paar etages lager...
Nee, je hebt GEEN kwartet! Boekhouder van niks!
Het is ook niet echt duidelijk!
Ik snap niets van dit spel!
We beginnen opnieuw!
761! KOM MEE! WE MOETEN WEG!
BAM!
Wat hebben jullie? Waar is het geld?
Het spookt hier, sufferd!
Kom mee voor het te laat is!
Vlucht! Voor het spook van het geldpakhuis!
Een spook? Hier?
Die schim heeft zich dan goed schuilgehouden!
Ik ken alleen het inflatiespook!
OPGELET!

OEF!
Katrien! Wat doe jij daar?
PLOF!
Ik had me verstopt voor de Zware Jongens! Maar uiteindelijk gingen zij voor MIJ op de vlucht!
Leg uit!
Met muntenpoets, een beetje water en een hoop herrie speelde ik voor spook! Zo heb ik die bijgelovige bangeriken weggejaagd!
Daar was Donald nooit opgekomen!
Katrien, je hebt mijn fortuin gered! Ik ben je eeuwig dankbaar! Weet je wat? Je hoeft maar de helft van het poetsmiddel terug te betalen!
Bedankt, oom Da... ha...
HATSJOE! HATSJOE!
Begin jij ook al? Ga meteen naar huis, anders moet ik die munten straks WEER laten poetsen!
En zo...
Ja, de Gansdorper kippenpip is besmettelijk! En de hele dag door een ventilatieschacht kruipen doet het afweersysteem ook geen goed!
KREUN!
U kent mijn advies, mevrouw Duck! Goed uitrusten, dan bent u er zo weer bovenop! Dat werkte ook voor meneer Duck!
Ja, ik ben weer topfit! Nu kan ik voor jou zorgen! HIHI!
SNIF! Wat valt er te lachen?
Ik wilde het niet zeggen, maar... met die bleke snoet lijk je wel een SPOOK!
HMPF! Pas maar op dat ik jou niet de deur uit jaag!
uit

ADVERTENTIE

Disney Donald Duck Shop

Alle Duckies verzamelen!

Bewaar al jouw favoriete Duck tijdschriften in deze verzamelbanden of bewaarbox.

© Disney

DonaldDuck.nl/Verzamelen

*Prijzen zijn exclusief eventuele verzendkosten. Abonnees van Duck-titels ontvangen 10% abonneekorting op geselecteerde producten. De korting wordt verrekend in het winkelmandje. Levering is mogelijk binnen Nederland & België. Prijswijzigingen, druk- en zetfouten voorbehouden. Kijk voor alle voorwaarden op Shop.DonaldDuck.nl. De gele verzamelbanden zijn geschikt voor Donald Duck Weekblad. De blauwe verzamelband voor Donald Duck Extra, Donald Duck Specials & Katrien Duck vanaf de 2023 edities. In de box passen alle Duck-titels.

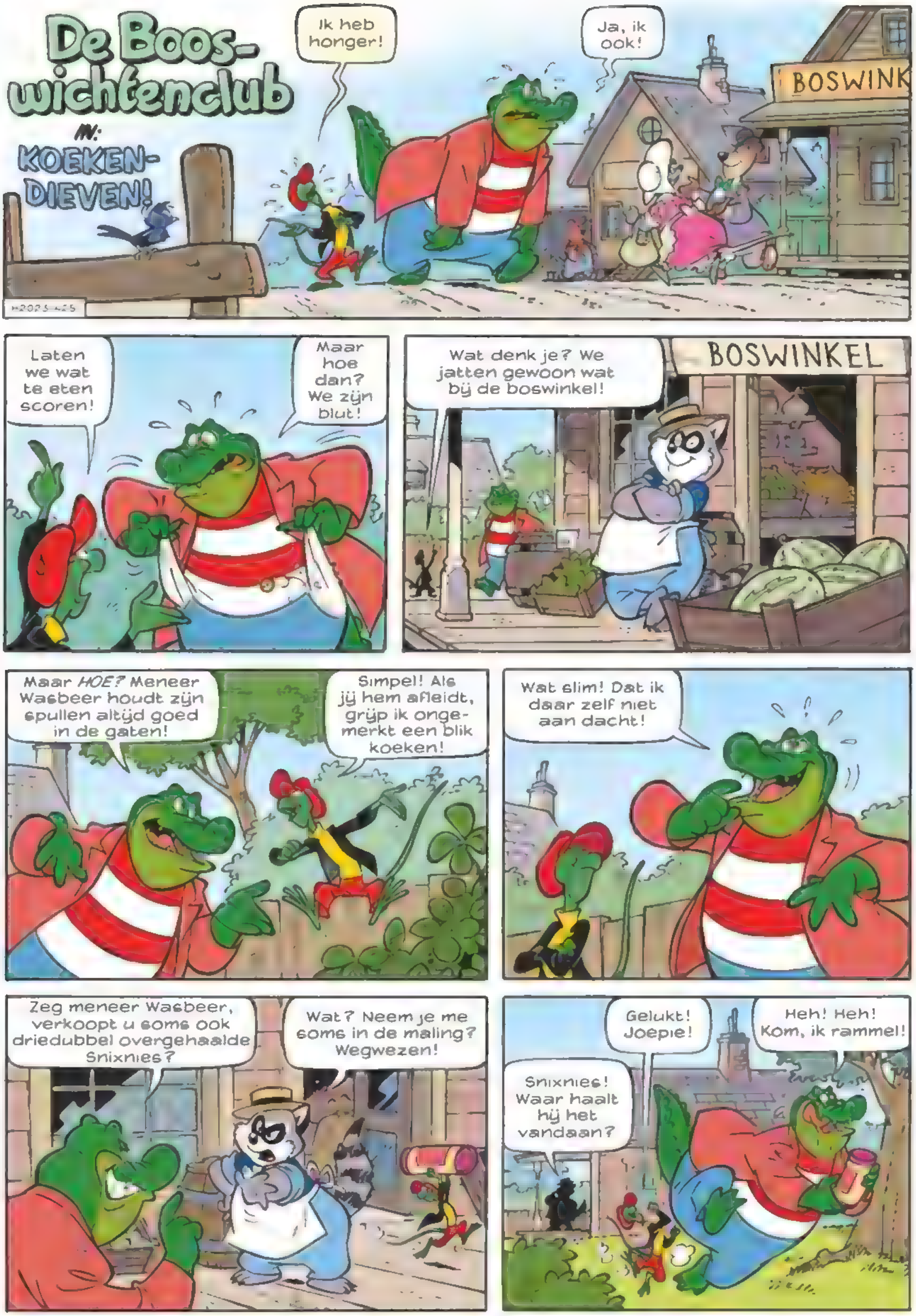
De Boos-wichtenclub
IN:
KOEKEN-DIEVEN!
Ik heb honger!
Ja, ik ook!
BOSWINK
H2025-425
Laten we wat te eten scoren!
Maar hoe dan? We zijn blut!
Wat denk je? We jatten gewoon wat bij de boswinkel!
BOSWINKEL
Maar *HOE?* Meneer Wasbeer houdt zijn spullen altijd goed in de gaten!
Simpel! Als jij hem afleidt, grijp ik ongemerkt een blik koeken!
Wat slim! Dat ik daar zelf niet aan dacht!
Zeg meneer Wasbeer, verkoopt u soms ook driedubbel overgehaalde Snixnies?
Wat? Neem je me soms in de maling? Wegwezen!
Gelukt! Joepie!
Heh! Heh! Kom, ik rammel!
Snixnies! Waar haalt hij het vandaan?

Dat wordt smullen! Eén koek voor jou en drie koeken voor mij!
WAT?
Ben je nu helemaal? Het was mijn idee! Drie voor mij en één voor jou!
Niks ervan! Ik ben groter! En ik ben nog in de groei!
Ik ga ervando... hela!
Geef gauw die koeken terug, anders krijg je helemaal *NIETS!*
Mispunt!
Dief!
Boef!
Oele-wapper!
Waar zijn onze koeken gebleven?
Geen idee!
?
Kijk, ik vond deze koeken verderop! Zijn die soms van ons?
NEEE!
Die zijn vast uit het schap gevallen en weggerold! Dank je, Wolfje!
SWINKEL
Hé, dit blik koeken is open geweest!
Dat kan ik niet meer verkopen!
BAF!

Ik moet iets eten, anders val ik nog flauw!
Ik ook!
ROMMEL!
POK!
Au! Hela!
Wat een mazzel! Kijk, één koek voor jou en de rest voor mij!
Begin je weer?
Ik heb recht op minstens de helft! IK kreeg dat blik tegen mijn kop!
Hmm! Oké, vooruit dan maar!
Jij een, ik een, jij een, ik een! Zo!
Alweer je buik? Ik zou er maar eens naar laten kijken!
Dat ben ik niet! Het is...
ROMMEL!
Een onweersbui! Oh nee!
BLECH! Daar GAAN onze koeken!
HONGER!
uit

ADVERTENTIE

INKOPPERTJE!

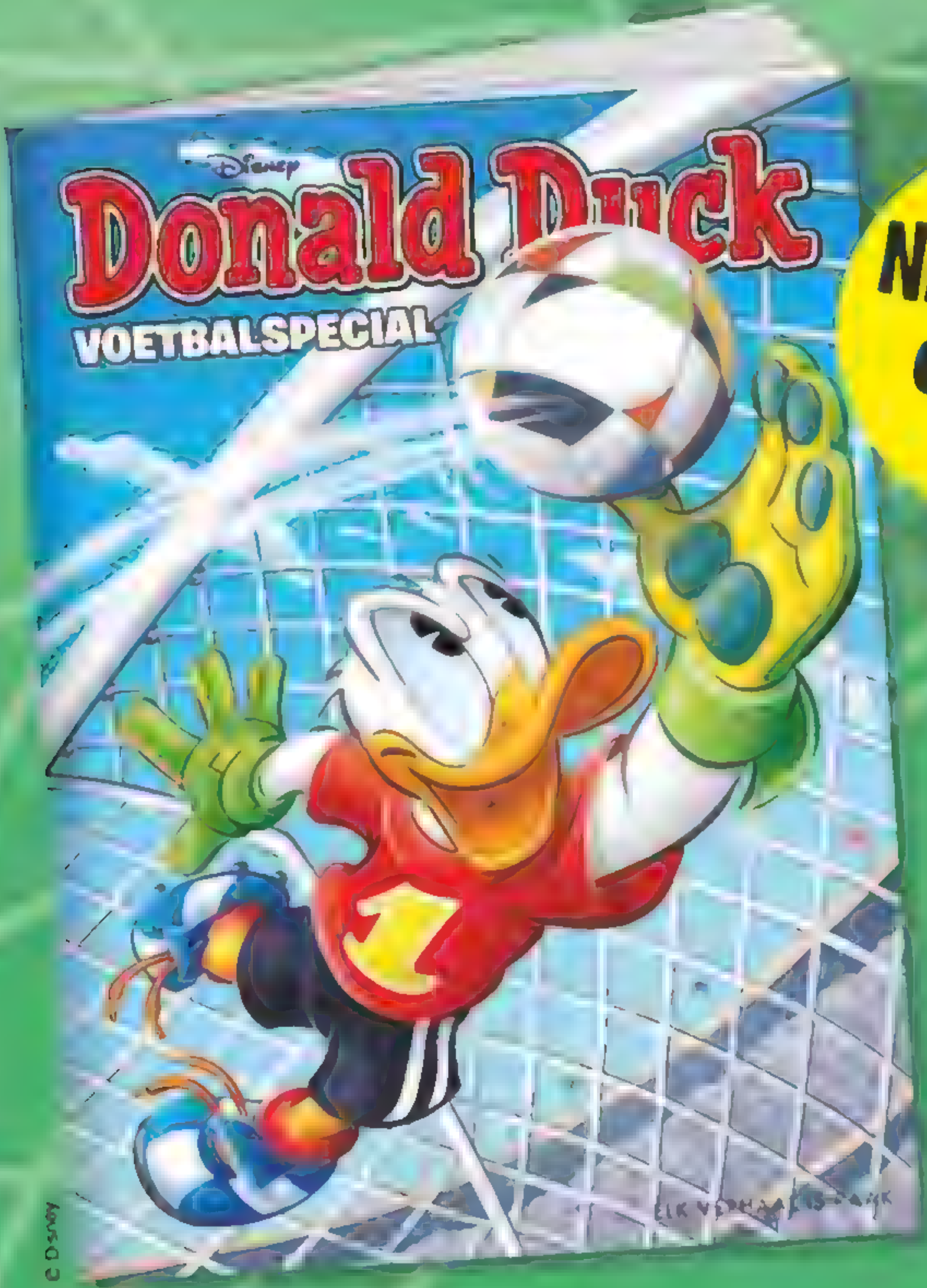

Nieuwste editie!

De Donald Duck Voetbalspecial kun je gewoon niet missen! Juich voor Donald, buurman Bolderbast, Kwik, Kwek en Kwak, Goofy en voor topscorer Katrien!

Nu in de winkel of bestel via

DonaldDuck.nl/special

EVEN LEKKER DONALD DUCKEN

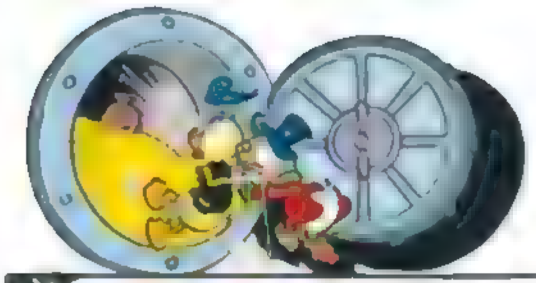

Donald Duck
DE GOUDEN EEND

En zo, die avond...
En dan nu alweer een nieuw talent! Jullie applaus voor Donald Duck met zijn lied 'Vol verlangen'!
Daar ga ik!
IK BEN JE KAP'TEIN OP DE WOESTE ZEE... MET DE WIND IN HET ZEIL, KOM VAAR TOCH MET MIJ MEE...
Oef! Dit is de slechtste tot nu toe!
Geen gejuich? Horen ze me soms niet? Ik zing wel wat harder!
IK KRIJG HET HEET EN HETER, AL STA IK IN DE KOU! IS ER WAT MET MIJ...
...OF KOMT HET TOCH DOOR JOU?
Ooh! KIJK!
Wauw!
Ah, dat is al beter!
Niet te geloven!
Hij wordt helemaal GOUD!
Hè? Wat?
Een wonder!
Kijk eens hier, gouden eend!
W-wat is dit? Wat gebeurt er met me?

De volgende ochtend...
Meneer Duck! Uw neef staat in de krant!
Wat heeft die nietsnut nu weer gedaan?
Griebelende grijpstuivers!
EEN NIEUWE STER!
ZINGENDE EEND VERANDERT IN GOUD
Als dat waar is, dan is mijn neef de grootste goudklomp ter wereld!
Bij Donald thuis...
Wauw! Het is ECHT goud!
Je bent nu meer waard dan je in je hele leven hebt verdiend! Je kunt met je pink al je schulden aflossen!
Niet grappig!
Hoe is dit gebeurd?
Het was iets uit de scheikundedoos van de jongens, maar we weten niet hoe we het ongedaan moeten maken!
Dus speelgoed kan wat geen alchemist ooit gelukt is? Geef hier die scheikunde-doos!
Nee, we moeten het terugdraaien! En wat moet u ermee als u ook de hele FABRIEK kunt kopen?
Hmm... je hebt gelijk! Dan stort de goudmarkt straks ook niet in en dan word ik NOG rijker!
Hoe heet de fabrikant? Vertel!
Mij best, maar alleen als ik uw zakenpartner mag zijn!
GRR! Oké!

Bij de fabriek...
Gefeliciteerd, meneer Duck! Deze fabriek is van u! U houdt zeker wel van scheikunde?
U moest eens weten!
Mark? Alles goed op de afdeling Onderzoek?
Ik ontdek net een vreselijke bijwerking van onze scheikundesets!
Onder bepaalde omstandigheden kun je iemand in puur GOUD veranderen! En nee, dit is GEEN grap!
Grutjes! Maar dat is verschrikkelijk!
Welnee! Daarvoor KOCHT ik deze fabriek juist!
Gelukkig is het effect binnen een dag weer uitgewerkt!
Hè? WAT zeg je?
Nee! Mijn goud! Het verdwijnt!
Huh?
Door jouw schuld heb ik net een fabriek vol waardeloos speelgoed gekocht! Zorg er dan ook maar voor dat je dat geld weer terugverdient!
En zo...
SCHEIKUNDE IS LEUK, SCHEIKUNDE IS COOL... NIEUWE DINGEN LEREN, DA'S ALTIJD JE DOEL...
Speel maar door, 'partner'!
SCHEIKUNDE IS COOL!
KOOP HIER UW SCHEIKUNDESET!
uit

Disney

DuckTypen

Nú met 10% korting!*

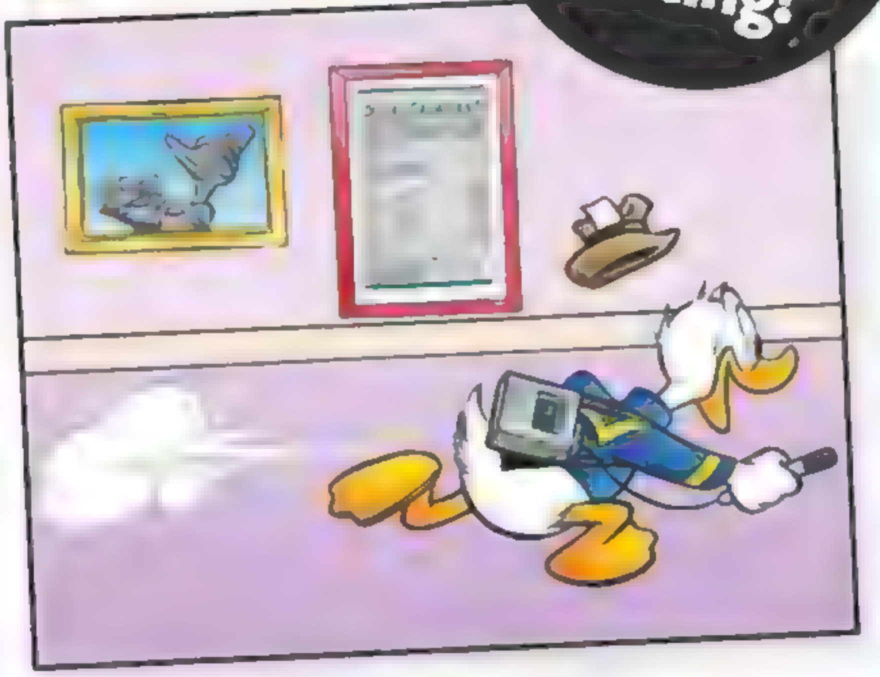

De typecursus waarmee je blind leert typen als verslaggever van de Duckstadkrant.

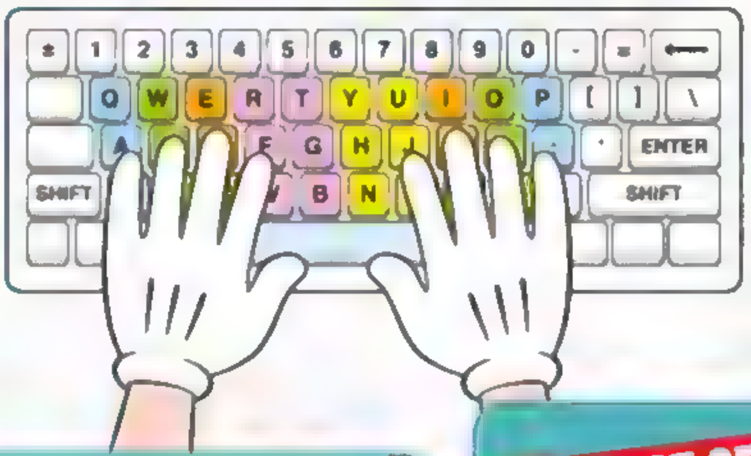

MEEST GEKOZEN

FAMILY
€ 130,[45]

PREMIUM
€ 89,[96]

BASIC
€ 67,[45]

Bestel op DonaldDuck.nl/ducktypen

101 Dalmatiërs
EN DE RODE BARONES
Op een mooie dag maken Roger, Anita en de hondjes een wandeling door het park...
Hoor die vogels fluiten! Het inspireert me tot een nieuw lied!
Een, twee, drie...
Ah, je telt de maat al! Ik tel mee! Een, twee...
Nee, ik tel de hondjes! Volgens mij missen we er een paar!
Nee, toch?
Anita heeft gelijk! De olijke tweeling is weer eens op avontuur!
NIET BUITEN DE PERKEN!
Wat is hier veel te zien!
RRRRR!
Wat een geluid! Het lijkt wel een reuzenbij!
Nee, het is een gemene horzel...
HAHAHA!
RRRRR!
CRUELLA!
GRRR!
Oei! Die lach herken ik uit duizenden!
Ze keert om! Wat hangt daar nu onder?
RRRRR!
RRRRR!
Maar tegen een vliegtuig maken hondjes geen kans.
Een vangnet!
Rennen!
RRR!
Oei!

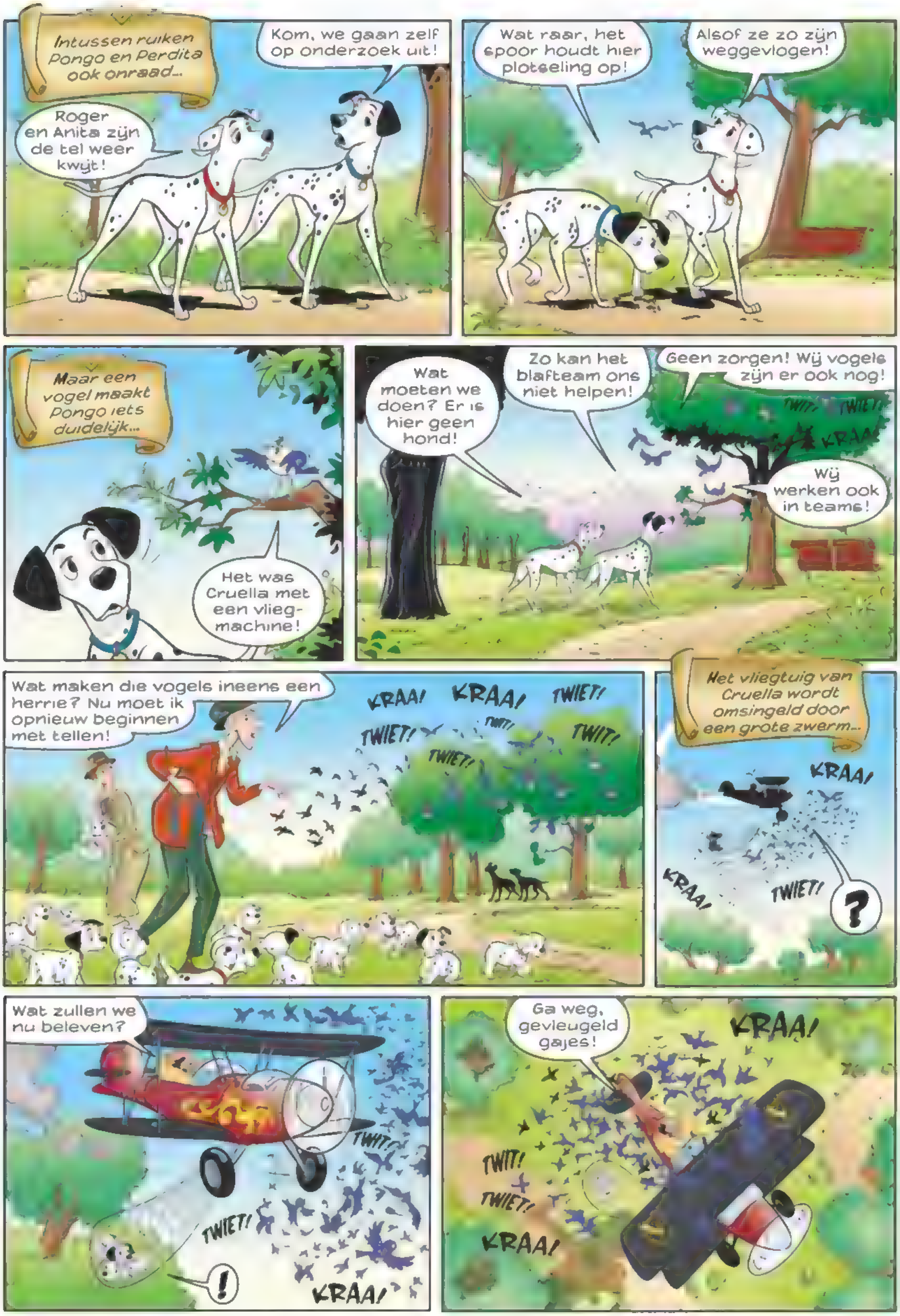
Intussen ruiken Pongo en Perdita ook onraad...
Roger en Anita zijn de tel weer kwijt!
Kom, we gaan zelf op onderzoek uit!
Wat raar, het spoor houdt hier plotseling op!
Alsof ze zo zijn weggevlogen!
Maar een vogel maakt Pongo iets duidelijk...
Het was Cruella met een vlieg-machine!
Wat moeten we doen? Er is hier geen hond!
Zo kan het blafteam ons niet helpen!
Geen zorgen! Wij vogels zijn er ook nog!
TWIT! TWIET!
KRAA!
Wij werken ook in teams!
Wat maken die vogels ineens een herrie? Nu moet ik opnieuw beginnen met tellen!
KRAA! KRAA! TWIET!
TWIET! TWIT! TWIET! TWIT!
Het vliegtuig van Cruella wordt omsingeld door een grote zwerm...
KRAA!
KRAA!
TWIET!
?
Wat zullen we nu beleven?
TWIT!
TWIET!
!
KRAA!
Ga weg, gevleugeld gajes!
KRAA!
TWIT!
TWIET!
KRAA!

Ik word gek van dat gekwetter!
KRAA!
TWIET!
TWIET!
En ik zie niets meer!
AAARGH!
KRAA!
TWIET!
KRAA!
BAM!
GRRR! Stelletje snertvogels!
Gelukkig maken de puppy's een zachtere landing dan Cruella...
Wauw! Hoera voor de pilootjes!
En al snel zijn ze weer herenigd!
98, 99, 100 en 101! Zie je wel!
Je maakt je te veel zorgen!
Hmm...
KNIPPER!
En zo komt ook in dit avontuur alles weer op zijn pootjes terecht!
LALALA! LALALA!
VRIJ ALS EEN VOOOOGEL...
uit

Het woord is aan Tokkie Tor: "Wie maak ik blij met het kroontje van een aardbei?"

DUCKSTAD KRANT

Stadsblad van Duckstad en omstreken

PUINDORP TEGEN VLOOIENMARKT

Puindorp **-** Op het veldje achter de grote laars zou een vlooienmarkt komen. Maar veel bewoners van Puindorp vonden dit niet eerlijk. Marco Mier: "Hoezo mogen alléén vlooien hun spulletjes verkopen?" En ook Tonnie Tor maakte bezwaar bij de burgemeester, die toevallig ook haar vader is. Na een overleg heeft de gemeente besloten om het een rommelmarkt te noemen. Jo de Vlo: "Prima! Zo is ons dorp van alle markten thuis! Iemand nog een krabpaal nodig toevallig?"

NICHTJES TOCH NIET NAAR JUPITER

Redactie wetenschap, door Rein Knarsbrein
Willie Wortel vond het geweldig dat hij het gerucht hoorde dat drie meisjes naar Jupiter zouden gaan. "Ik vond het zo knap dat kinderen zélf een voertuig hadden geregeld!" aldus de knappe kop. Iemand had opgevangen dat Lizzy, Juultje en Babetje een raket hadden, en dat nieuws verspreidde zich als een lopend vuurtje. Net als de wilde plannen dat de meiden het hele heelal zouden gaan verkennen. "Maar," zei een teleurgestelde Willie, "het bleek dus om een ijsje te gaan…"

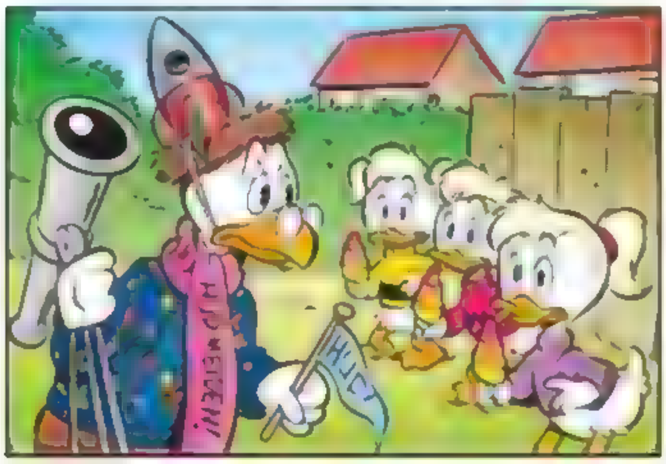

OMA DUCK REDT SJOELWEDSTRIJD

Kneuterdam **-** De jaarlijkse boerenmarkt in Kneuterdam was bijna rampzalig afgelopen. Er wordt altijd afgesloten met een spectaculaire sjoelwedstrijd. Helaas had Wim Waterhoen wel de sjoelbak meegenomen, maar niet de stenen. Oma Duck: "Er stond gelukkig een Griek op de markt, een zekere Dimitri Heikrekel, die olijfolie verkocht. En ik had courgettes in voorraad." Vervolgens vette mevrouw Duck de sjoelbak in met olie en sneed ze dikke plakken van haar groente. Op deze manier kon de wedstrijd tóch nog doorgaan!

De eerste prijs ging naar Amanda Hoentjes. Ze kreeg een mand vol… courgettes!

Donald Duck
Heh, heh! Ik ben de hele middag bezig geweest om dit nepbiljet voor Guus te maken!
Hopelijk trapt hij erin!
H2023-052
Hé, daar ligt zomaar een briefje van 20 euro! Dat is voor mij!
Het is wel wat gekreukeld, maar een beetje bofkont neemt dat voor lief!
Daar ga ik eens een welverdiend ijsje van kopen!
Hihi!
IJS
Wacht eens even, grappenmaker! Dat briefje is overduidelijk nep! Daar trap ik mooi niet in!
Weg met die troep!
HAHAHAHAHA!
FLAP!
Nou moe!
Laat mij eens kijken...
Verhip! Dat is het *SLECHTSTE* namaakbiljet dat ik ooit heb gezien!
Wat een vondst! Ik ben de directeur van het Duckstadse Oplichtingsmuseum! Ik bied 1000 euro voor dit briefje!
Ha, wat een geluk!
ULP!
uit

Oma Duck
DE DROOMAUTO

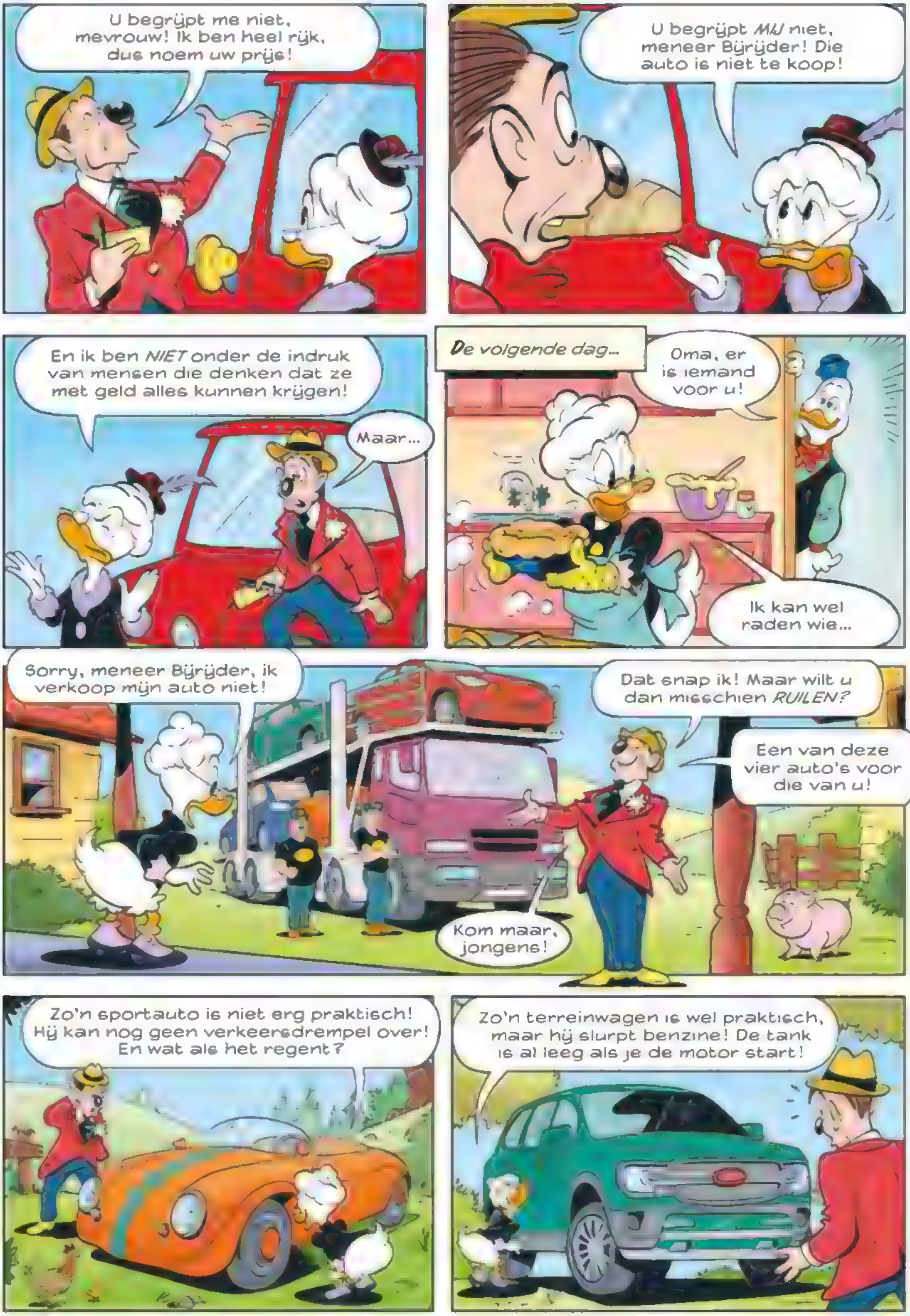
U begrijpt me niet, mevrouw! Ik ben heel rijk, dus noem uw prijs!
U begrijpt MIJ niet, meneer Bijrijder! Die auto is niet te koop!
En ik ben NIET onder de indruk van mensen die denken dat ze met geld alles kunnen krijgen!
Maar...
De volgende dag...
Oma, er is iemand voor u!
Ik kan wel raden wie...
Sorry, meneer Bijrijder, ik verkoop mijn auto niet!
Dat snap ik! Maar wilt u dan misschien RUILEN?
Een van deze vier auto's voor die van u!
Kom maar, jongens!
Zo'n sportauto is niet erg praktisch! Hij kan nog geen verkeersdrempel over! En wat als het regent?
Zo'n terreinwagen is wel praktisch, maar hij slurpt benzine! De tank is al leeg als je de motor start!

Zo'n sedan is ruim genoeg voor vijf mensen, maar Gijs en ik zijn maar met zijn tweeën!
En Gijs wordt al moe als hij alleen al *DENKT* aan het in- en uitladen van zo'n pick-up!
KREUN!
Oké, oké! U mag ze allemaal hebben!
Ik *HOEF* geen vier auto's! Sorry, meneer Bijrijder, u verdoet uw tijd!
ZUCHT!
Kom, kom, zo erg is het niet! U gaat toch zeker niet huilen?
Binnen heb ik koffie en taart! Daar knapt u van op!
Arme man toch!
Ik was als kind al gek op auto's en verzamel mijn hele leven zeldzame wagens!
Wat moet een verzamelaar nu met mijn oude koekblik?
Een Detroit Electric uit 1916? Het zou de kroon op mijn verzameling zijn!
Maar als ik hem aan u geef, kan ik niet meer de stad in!
Als u morgen naar mijn autofabriek komt en precies vertelt wat voor auto u wilt, dan *MAKEN* ze hem voor u!
Dat lijkt me wel een goed plan! Akkoord!

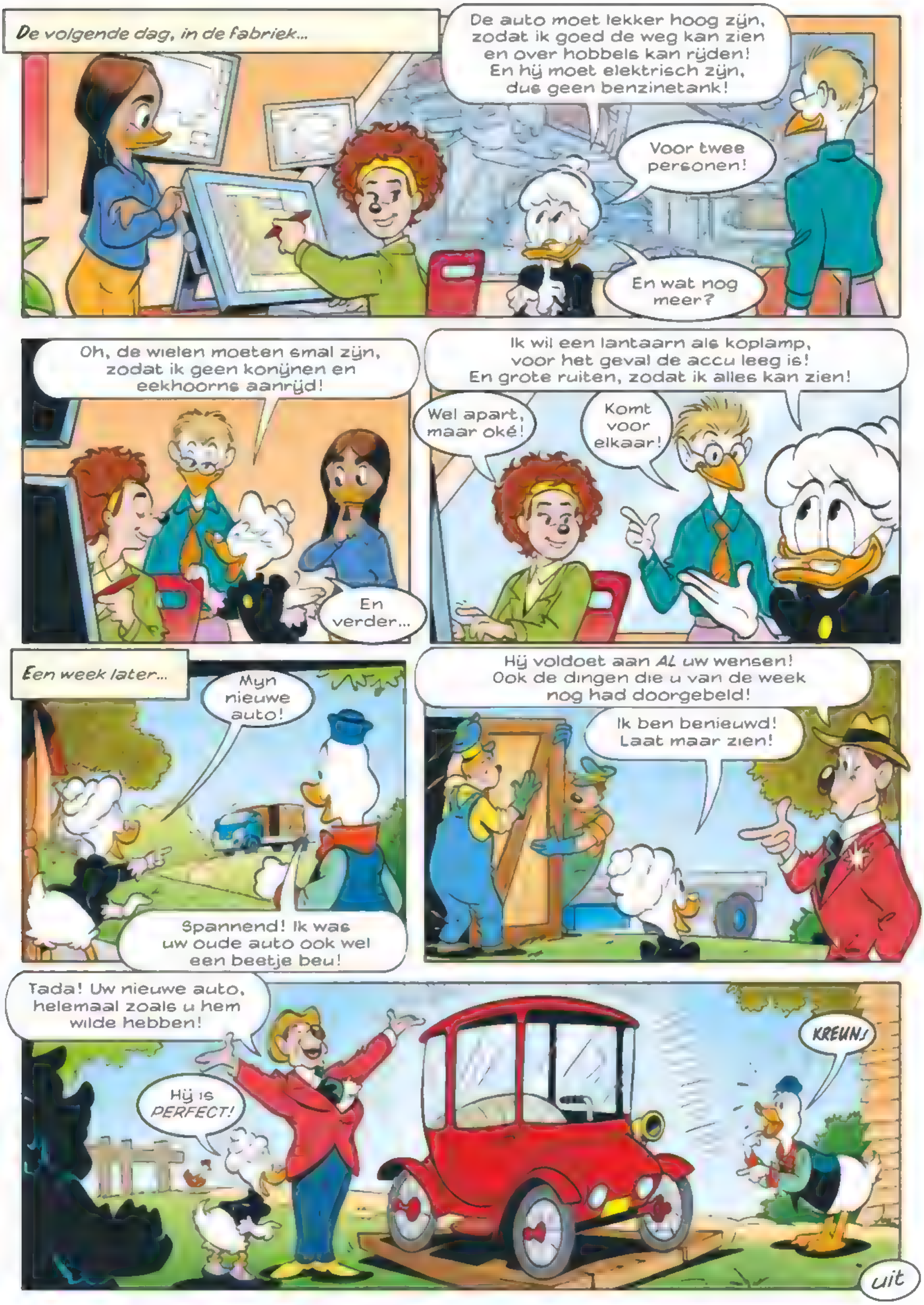
De volgende dag, in de fabriek...
De auto moet lekker hoog zijn, zodat ik goed de weg kan zien en over hobbels kan rijden! En hij moet elektrisch zijn, dus geen benzinetank!
Voor twee personen!
En wat nog meer?
Oh, de wielen moeten smal zijn, zodat ik geen konijnen en eekhoorns aanrijd!
En verder...
Ik wil een lantaarn als koplamp, voor het geval de accu leeg is! En grote ruiten, zodat ik alles kan zien!
Wel apart, maar oké!
Komt voor elkaar!
Een week later...
Mijn nieuwe auto!
Spannend! Ik was uw oude auto ook wel een beetje beu!
Hij voldoet aan AL uw wensen! Ook de dingen die u van de week nog had doorgebeld!
Ik ben benieuwd! Laat maar zien!
Tada! Uw nieuwe auto, helemaal zoals u hem wilde hebben!
Hij is PERFECT!
KREUN!
uit

ADVERTENTIE

Disney

WAAR IS DONALD?

Vind jij Donald Duck op de 14 speurplaten?

Donald gaat met zijn vrienden en familie op avontuur naar allerlei spannende en leuke plekken. Niets is ze te gek! Zoek jij tijdens de tripjes naar Donald én de figuren en voorwerpen die op de lijstjes staan? Pak snel je vergrootglas en speuren maar!

Zoek mee!

Nieuwste editie!

© Disney

Nu in de winkel of bestel via

DonaldDuck.nl/waarisDonald

EVEN LEKKER DONALD DUCKEN

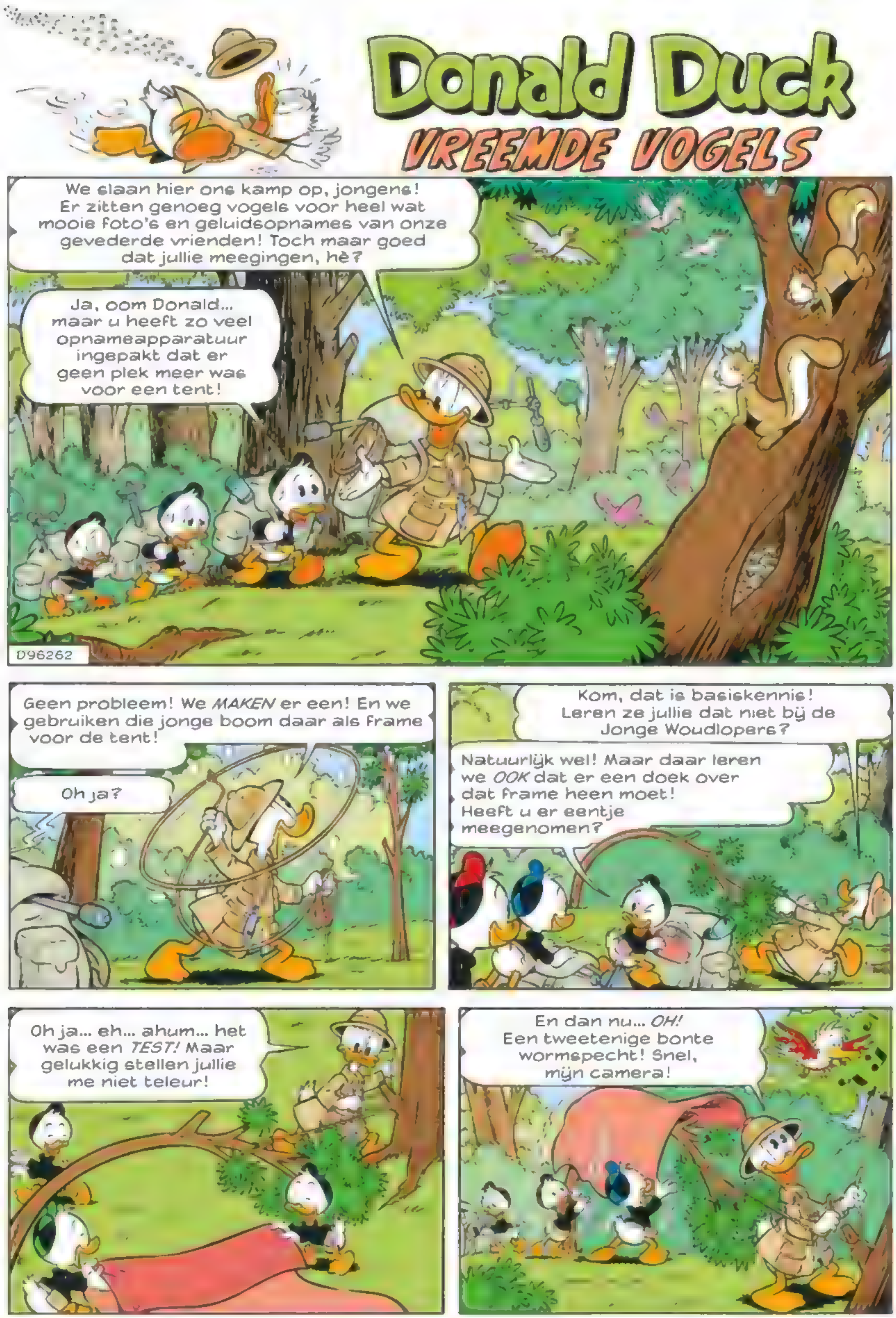

Donald Duck
VREEMDE VOGELS
We slaan hier ons kamp op, jongens! Er zitten genoeg vogels voor heel wat mooie foto's en geluidsopnames van onze gevederde vrienden! Toch maar goed dat jullie meegingen, hè?
Ja, oom Donald... maar u heeft zo veel opnameapparatuur ingepakt dat er geen plek meer was voor een tent!
D96262
Geen probleem! We MAKEN er een! En we gebruiken die jonge boom daar als frame voor de tent!
Oh ja?
Kom, dat is basiskennis! Leren ze jullie dat niet bij de Jonge Woudlopers?
Natuurlijk wel! Maar daar leren we OOK dat er een doek over dat frame heen moet! Heeft u er eentje meegenomen?
Oh ja... eh... ahum... het was een TEST! Maar gelukkig stellen jullie me niet teleur!
En dan nu... OH! Een tweetenige bonte wormspecht! Snel, mijn camera!

Die is hier al jaren niet meer gespot, zo zeldzaam is hij! Ik ben de eerste die er een foto van maakt!
Waar is hij gebleven?
Blaas op uw lokfluit, oom Donald, dan komt hij wel terug!
Goed idee! Maar welk geluid maakt hij?
Ah, hier staat het!
Oef! Dus *DAAROM* is die vogel zo zeldzaam! Je wordt gek van dat kabaal!
KRAAA!
TWIET!
KRAAAA!
Gelukt! Maar...
Pas op, oom Donald, anders...
Stil! Geen onverwachte geluiden!
Oeps! WAAAAAH!
Hij houdt inderdaad niet van onverwachte geluiden!
KLIK!
Oh nee!
ZWIEP!
Nee! Weg vogel... en ook weg spullen!

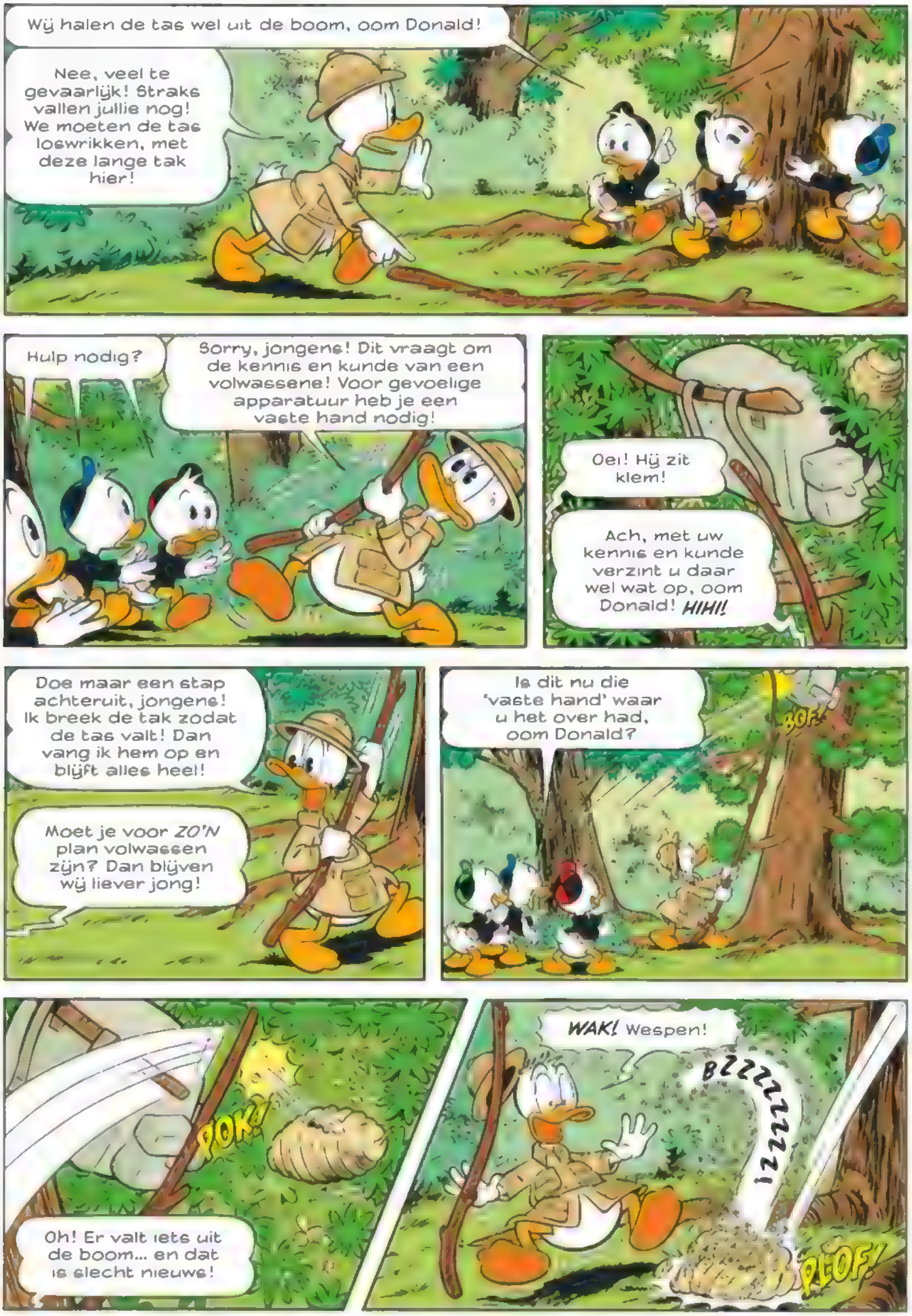

Wij halen de tas wel uit de boom, oom Donald!
Nee, veel te gevaarlijk! Straks vallen jullie nog! We moeten de tas loswrikken, met deze lange tak hier!
Hulp nodig?
Sorry, jongens! Dit vraagt om de kennis en kunde van een volwassene! Voor gevoelige apparatuur heb je een vaste hand nodig!
Oei! Hij zit klem!
Ach, met uw kennis en kunde verzint u daar wel wat op, oom Donald! HIHI!
Doe maar een stap achteruit, jongens! Ik breek de tak zodat de tas valt! Dan vang ik hem op en blijft alles heel!
Moet je voor ZO'N plan volwassen zijn? Dan blijven wij liever jong!
Is dit nu die 'vaste hand' waar u het over had, oom Donald?
BOF!
POK!
Oh! Er valt iets uit de boom… en dat is slecht nieuws!
WAK! Wespen!
BZZZZZZZZZ
PLOF!

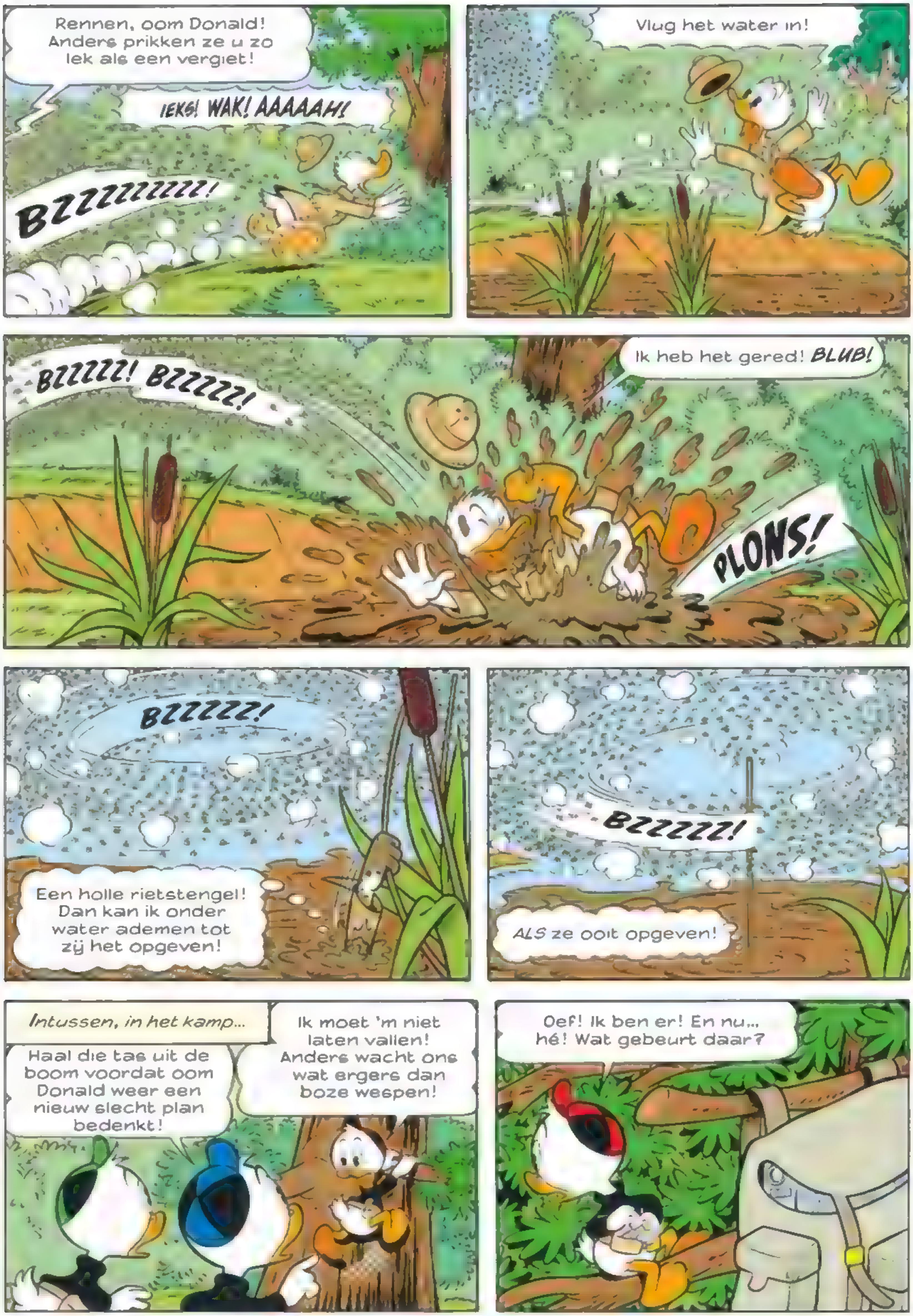

Rennen, oom Donald! Anders prikken ze u zo lek als een vergiet!
IEKS! WAK! AAAAAH!
BZZZZZZZZZZ!
Vlug het water in!
BZZZZZ! BZZZZZ!
Ik heb het gered! BLUB!
PLONS!
BZZZZZ!
Een holle rietstengel! Dan kan ik onder water ademen tot zij het opgeven!
BZZZZZ!
ALS ze ooit opgeven!
Intussen, in het kamp...
Haal die tas uit de boom voordat oom Donald weer een nieuw slecht plan bedenkt!
Ik moet 'm niet laten vallen! Anders wacht ons wat ergers dan boze wespen!
Oef! Ik ben er! En nu... hé! Wat gebeurt daar?

Nestrovers! We moeten wat doen!
Poe! Ik ben blij dat alles heel is!
Waar wachten we op?
Maar er is iets anders! Een paar jongens willen eieren stelen!
En...
Hé daar! Vogeleieren stelen is verboden!
Wat kan ons dat schelen, wijsneus?
Precies! Steek jullie suffe snavels niet in onze zaken!
Anders gooien we jullie in die modderpoel daar!
HMMF! WRRR! NGGG!
Luister! Daar heb je die gekke vogel weer! We volgen hem en pakken zijn eieren!
KRAAA! TWIET!
Oh nee! Dat is de bonte wormspecht!
Haal oom Donald!
Snel, voordat ze die eieren vinden!
En niet veel later...
Oom Donald! Alles in orde?
Natuurlijk! Ik was die wespen te slim af! Maar wat kijken JULLIE boos! Wat is er?
We zagen drie jongens vogeleieren stelen! Ze hoorden de bonte wormspecht roepen en gingen achter hem aan!
Hmm, dus ze volgen de roep van de bonte wormspecht? Dan kan ik ze misschien een lesje leren!
RUTTEL! TWIET!

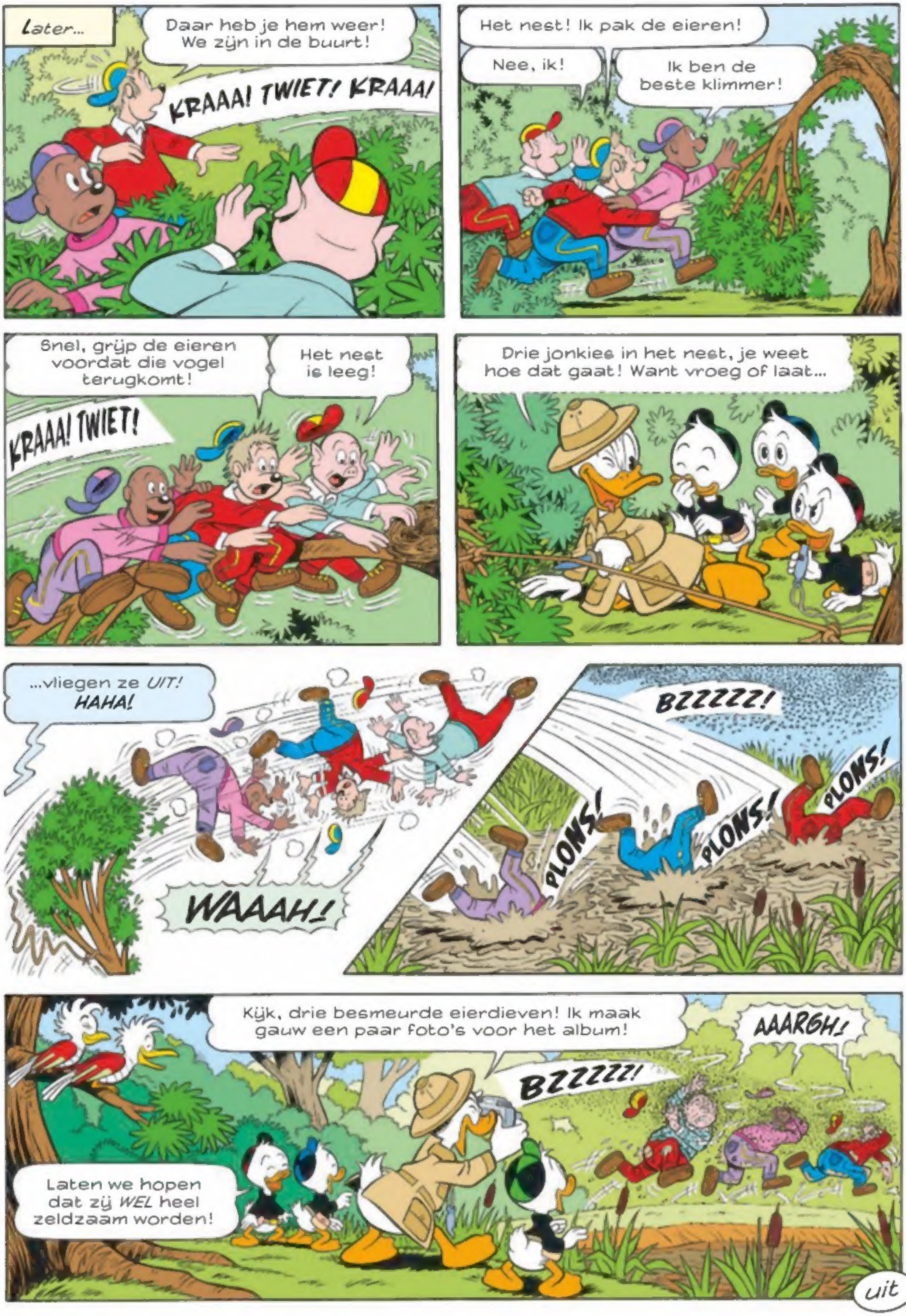
Later...
Daar heb je hem weer! We zijn in de buurt!
KRAAA! TWIET! KRAAA!
Het nest! Ik pak de eieren!
Nee, ik!
Ik ben de beste klimmer!
Snel, grijp de eieren voordat die vogel terugkomt!
Het nest is leeg!
KRAAA! TWIET!
Drie jonkies in het nest, je weet hoe dat gaat! Want vroeg of laat...
...vliegen ze *UIT!* *HAHA!*
WAAAH!
BZZZZZ!
PLONS!
PLONS!
PLONS!
Kijk, drie besmeurde eierdieven! Ik maak gauw een paar foto's voor het album!
AAARGH!
BZZZZZ!
Laten we hopen dat zij *WEL* heel zeldzaam worden!
uit

Willies WERELD

Van alles en nog wat over uitvinders en uitvindingen!

Bijna alles wat je om je heen ziet, is door mensen uitgevonden en gemaakt. Behalve de natuur. Het papier dat je nu beet hebt, is een keer uitgevonden, maar ook letters en het alfabet. Zolang er mensen leven, hebben ze uitvindingen gedaan. En dat zal altijd zo blijven, want mensen zijn nieuwsgierig. Jij toch ook? *Willie Wortel*

Zacht ijs

Normaal ijs is vrij hard, maar softijs is juist zacht. Het is "uitgevonden" door een ijsverkoper in Amerika. Hij kreeg een lekke band en kon toen zijn voorraad niet meer op tijd in zijn vriezer krijgen. Toen ging hij zijn smeltende handel maar op straat verkopen. Dat werd een succes, want minder koud ijs heeft meer smaak en dat zachte geeft een fijn mondgevoel. Pech kan dus geweldig zijn, want dit was de inspiratie om later een echte softijsmachine te maken.

Uitvindingen ontstaan vaker door toeval. Zo is de tosti bedacht, omdat een Goofy zijn metalen broodtrommel per ongeluk op een kachel had gelegd.

IJsje voor onderweg

Ook het ijshoorntje is mogelijk door toeval bedacht. In 1904 had iemand een ijskraam, maar alle glaasjes waren op. Gelukkig verkocht zijn buurman verse wafels. Deze bakker rolde een warme wafel op, en ineens was daar een hoorntje! Het maakte je ijsje extra lekker én je had geen afwas meer. Vroeger had je namelijk bijna geen wegwerpmateriaal, dus je moest in de buurt blijven bij de kraam. En met zo'n hoorntje kon je gewoon lekker aan de wandel gaan!

Dit verhaal klopt vermoedelijk, maar in Franse kookboeken uit 1825 staan ook al recepten van koekhoorntjes. Inderdaad, elke geschiedenis kent vele smaken…

Knapperige koekkegel

De hoorntjes bij ijskramen waren en zijn doorgaans vrij vers, maar ijsjes werden na verloop van tijd ook steeds vaker verkocht in supermarkten. Waterijs invriezen was geen probleem, maar een nadeel van een bevroren koekkegel was dat hij niet echt knapperig bleef. Daarom bedacht een Italiaanse ijsfabrikant een hoorntje met aan de binnenkant een isolerende laag chocolade, olie, noten en suiker. Dit beroemde ijsje kreeg de naam *Cornetto*.

Italianen ontbijten vaak met een gevuld croissantje en dat noem je een cornetto, en zo is de naam ontstaan.

DUCKIE UIT? LEES ELKE DAG NOG VEEL MEER IN DE APP!

Volgende week...

Verjaardag met hindernissen!

Adviesprijs: €3,80

02324

Port Betaald PostNL - Retouradres; Postbus 319, 2400 AH, Alphen a/d Rijn.